

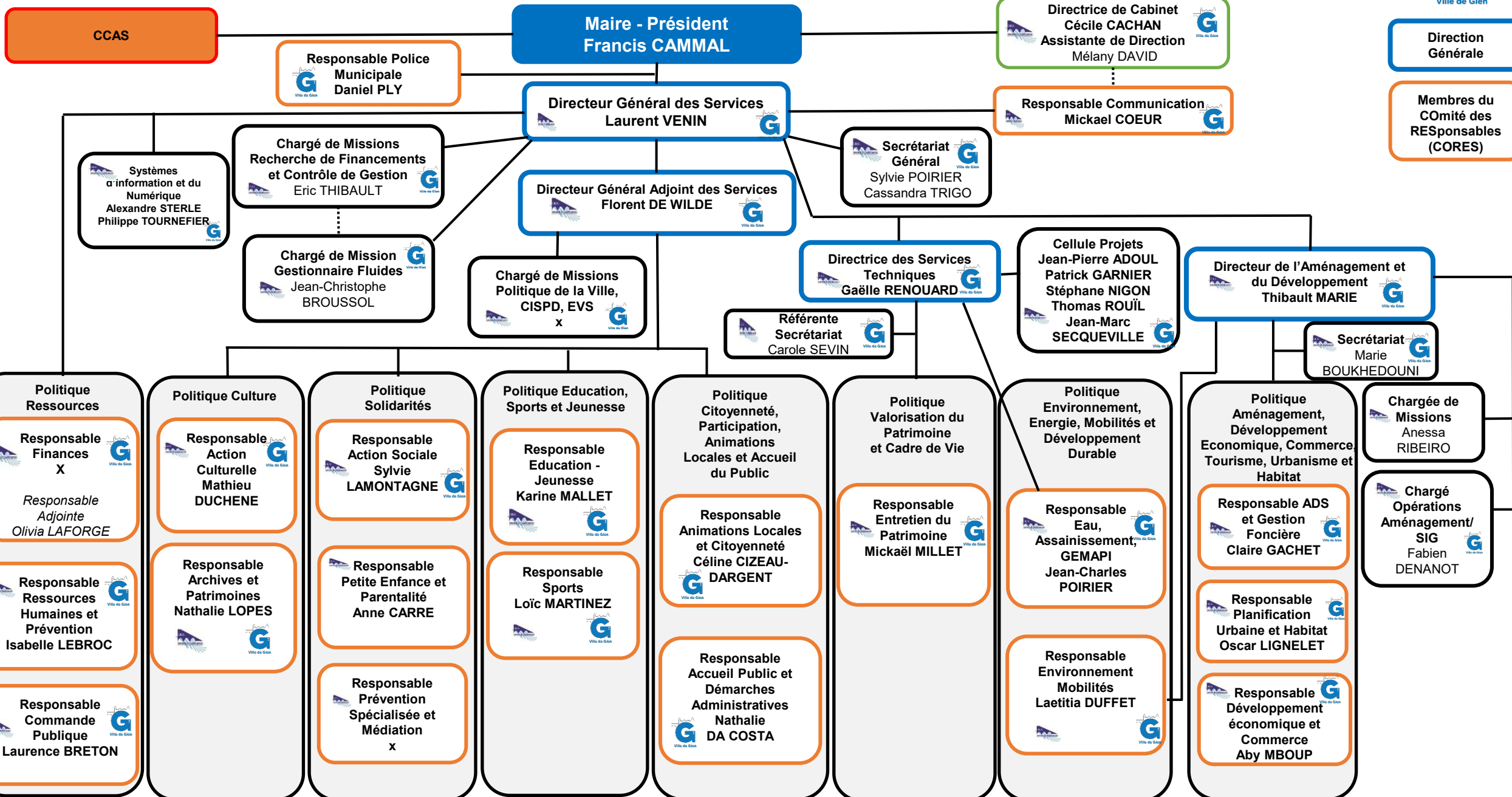

ORGANIGRAMMES DES SERVICES DE LA COMMUNAUTE DES COMMUNES GIENNOISES ET DE LA VILLE DE GIEN

Version actualisée au 1^{er} Mai 2024



**Secrétariat
Référente
C. SEVIN**
E. GAUCHER
E. DOUBRE
P. DORE

**Directrice des Services Techniques
Gaëlle RENOUARD**

Bâtiments Sportifs
J-M. SECQUEVILLE

Bâtiments autres
J-P. ADOUL

Voirie / RD
S. NIGON
|
Contrôleur
P. GARNIER

**Dessinateur /
Projeteur**

Th. ROUÏL

**Responsable
Eau, Assainissement,
GEMAPI
Jean-Charles POIRIER**

**Responsable
Entretien du
Patrimoine
Mickaël MILLET**

**Chef de secteur
Assainissement
Collectif
Franck SOMKINE**

**Chef du Secteur
Assainissement
Individuel
Vincent
COCHELIN**

**Chef de secteur
Bâtiment
William
MARCILLY**

**Chef de secteur
Voirie
Gilles BOITIER**

**Chef de secteur
Moyens Généraux
Olivier CHAMBON**

**Chef de secteur
Espaces Publics et Aménagements
Paysagers
Victoria CABART (01/06/2024)**

Maintenance
Equipements/Bâtiments/
Entretien STEP/PR
T. QUEMENEUR
F. TROGNON

Autosurveillance
J. BACOUËL

Agent d'exploitation
J-J TROGNON

Réseau EU
Ph. MEDARD

**Technicien
Rivières
(50% avec
CCBLP)**
B. LADNER

**Chef d'équipe
Peinture
Menuiserie
Serrurerie
C. JUBLEAU**

Peinture
P. BANCOURT
M. CHATUT
G. JOSSE
G. QUETIN

Menuiserie
C. LEVEQUE

Serrurerie
P. TONDU

Stade Nautique
T. BESSE
M. HOSSE

**Chef d'équipe
Plomberie
A. BREUZE**

D. GOUMAN
Y. BOUTROUX

**Chef d'équipe
Electricité
S. VIGREUX**

**Electricité
générale**
E. COTTIN
F. ELOIRE
SLT / EP
T. RIBEIRO
(13/05)
D. DUCHESNAY
(13/05)
Sécurité ERP
G. ACIMOVIC

Maçonnerie
A. RIBEIRO
F. TREMEAU

**Signalisation
horizontale /
Verticale**
R. BOURDIER
J. COQUET

**Réparation /
entretien**
L. BONJEAN
V. MORLON

**Chef d'équipe
Fêtes et
Cérémonies
D. MALINGRE**

J. DESPLANCHES
C. GERVAIS
B. GILLET
D. BONNEAU
D. JUBLEAU
(13/05)
P. CANDELIER
X

**Parking Jean
Jaurès**
N. CORROYEZ
S. DURAND

Garage
M. PASQUET

Magasin
S. BEAUJOUAN

**Entretien du patrimoine
arboré**
U. AGOGUE
JP. COQUILLAT
A. DUPRE
S. FRICHETEAU
G. JORRET
L. VALLETON

Serre
I. LE MERDY
S. HERVY

Fauchage
M. MARLET

Cimetière
A. BUFFET

**Entretien
général**
D. BEAUBOIS

S. BONTEMPS
J. COURTAT
M. FIGUEIRA
D. GRAMONT
M. BEAUFOL

PEC 20h
T. FIOCRE
D. MARLIN
Arrabloy
G. BATARD
Montoires
A. ANQUEZ

**Entretien Centre
Ville (EV / P)**
N. MAYOUX
L. CHAUVEAU

**Chef d'équipe
Propreté
P. BONENFANT**

Entretien mécanisé
C. ARCHAMBAULT
M. GASTEBLED
X
X

Dépôts sauvages
B. BEDU
F. PRUNIER
F. MARCO

D. DION
S. LENARTOWICZ
B. PEURIEN



**DIRECTION DE L'AMENAGEMENT
ET
DU DEVELOPPEMENT**

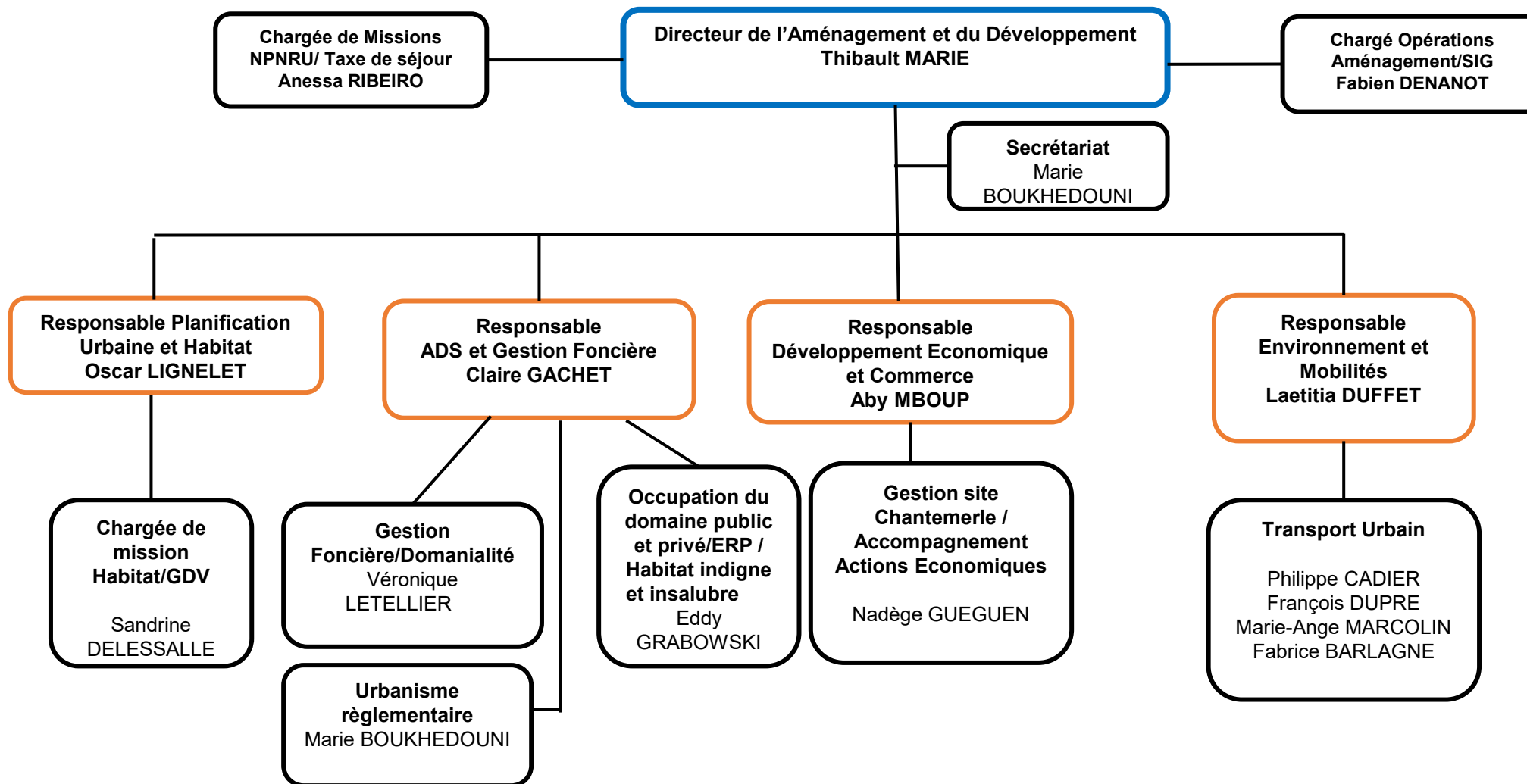



Politique
Ressources

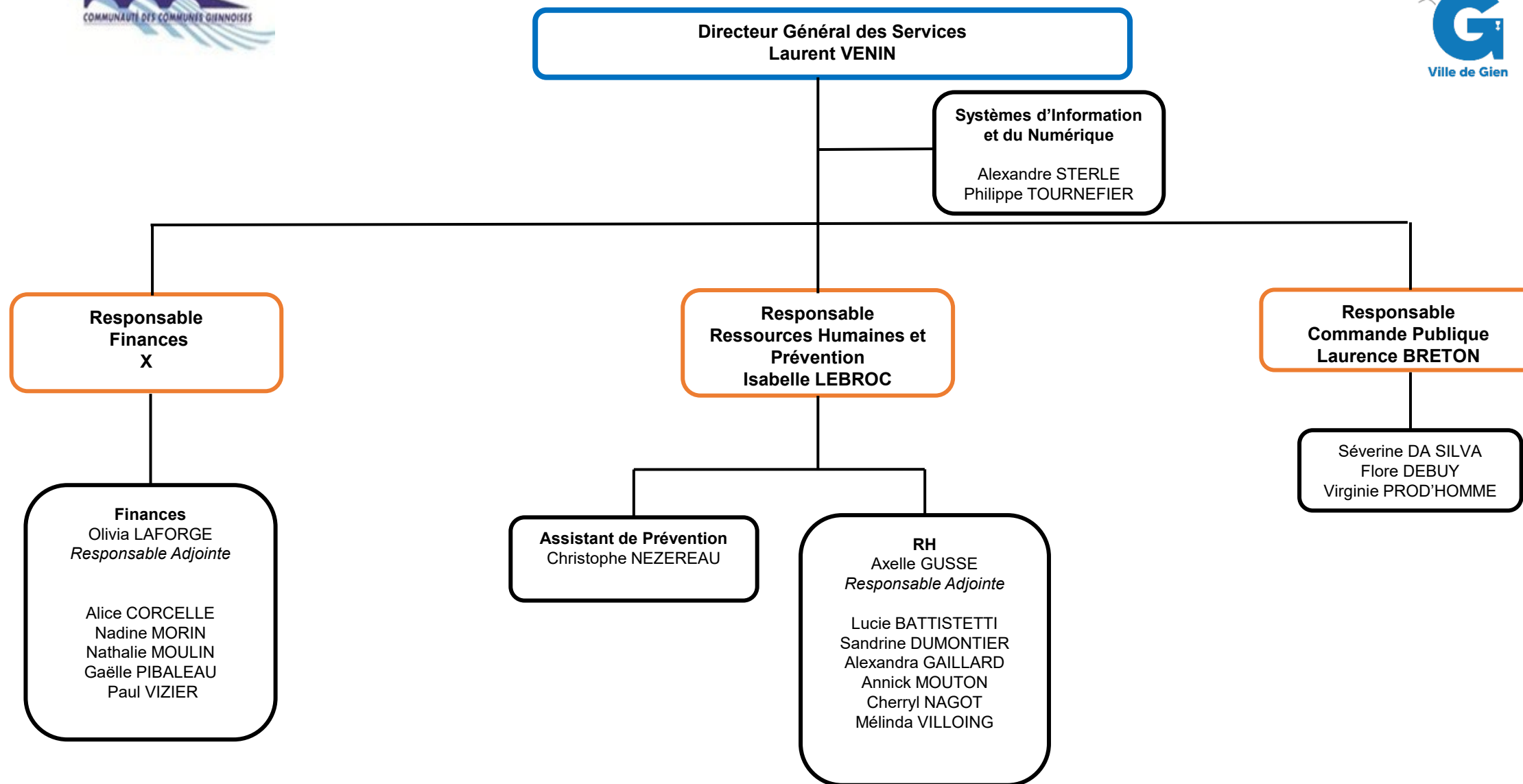

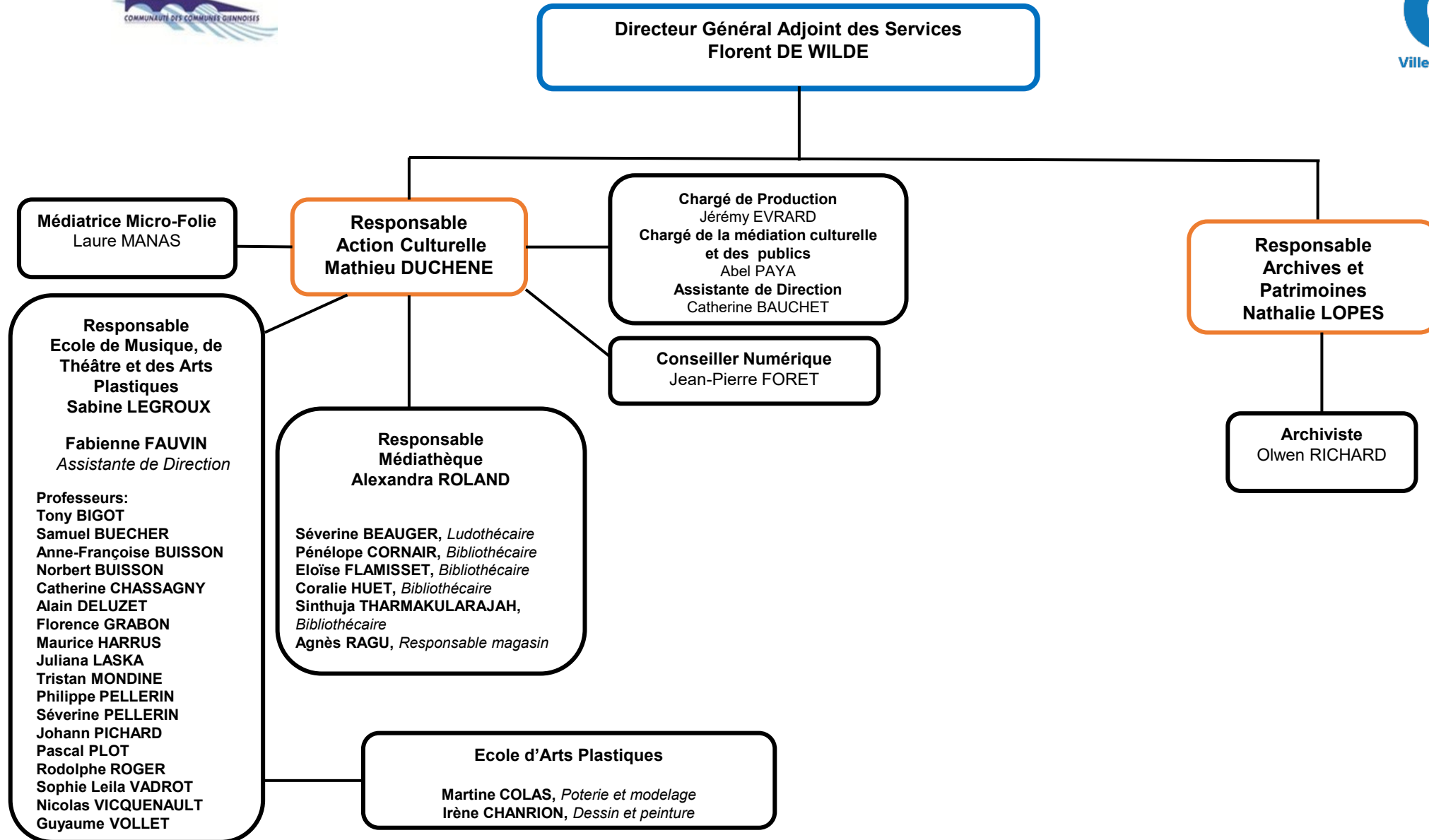



Politique
Solidarités



Directeur Général Adjoint des Services
Florent DE WILDE

Chargé.e de Missions
Politique de la Ville – CISPD –
Espace Vie Sociale
X

Responsable
Action Sociale
Sylvie LAMONTAGNE

Responsable Adjointe
Ludiwine GUISET

Assistante
administrative
Marie-Pierre VANNIER

Responsable
Prévention Spécialisée et
Médiation
X

Responsable Petite Enfance et
Parentalité
Anne CARRE

Anais Pereira-Alphonse
Assistante
administrative

Portage de Repas à Domicile
Isabelle BARRET
Laurent HERMITTE
Lydie DIAS
Céline RENAULT

Restauration à Domicile –
Facturation - Gestion
Ludiwine GUISET
Aurore DUBOIS
PEC 20h : Laëtitia AJOODHA

Maison France Services
Judith RANDRIANJATOVO
Lorine PORTAL

Référent technique
Maison pour Tous
Pôle Social
Maison des Associations
Christophe LOISEAU

Educateurs de prévention
(ASE)
Johanna PINTO
X

Agents de Développement
des Quartiers
Wafa CORDIER
Julie MARTINEZ
Sylvie RODA
X

Maison des Jeunes – Atelier
MOB – Projet CLAS
Animateurs
Cédric BROSSE
Alexandre FLEURY

Relais Petite Enfance
Fanny SUARD
Marie-Claire VAN KEMPEN

Multi-Accueil « Les Petits Princes »
Estelle RETUREAU - Responsable
Sabrina BERLEMONT - Responsable Adjointe

Accueillantes petite enfance
Christine BAZATTE, Aurélie BIBARD, Audrey CHOISEAU,
Axelle CLINDOUX, Victoria DOGER, Anne-Flore
FONTAINE, Maité GARNIER, Maud HERRERO Y
DELESMA, Véronique LANDRON, Emmanuelle LERICHE,
Lydie LEROY, Sylvie MORIM, Marie-Mylène PAYET,
Delphine RENAULT, Christelle RUBIO, Ngoc-Qui THACH,
Sandrine TROCHU, Claire LANGOT

Educatrices de Jeunes Enfants
Florence VICAIRE – Frédérique PETIT

Agents d'entretien
Frédérique CHAPUIS, Emilie RASLE
PEC 20H: Stéphanie PINCEMIN

Multi-Accueil « Hauts Comme 3 Pommes »
Cécile LEBROT – Responsable

Accueillantes petite enfance
Fanny COTTIN, Diane JAVault, Elodie NATIVO
PEC 20h: Héléna CLOCHET



Politique Education, Sports et Jeunesse

**Directeur Général Adjoint des Services
Florent DE WILDE**

01/05/2024



**Responsable
Education - Jeunesse
Karine MALLET**

Isabelle MONTAIGU
Assistante administrative
Isabelle CARROUE
Assistante administrative

**Coordonnateur ATSEM-Agents d'entretien
Jean-Christophe CSEKE**

ATSEM

Sabrina ANQUEZ, Véronique BLUNAT, Myriam BOUREUX, Sandy BOURGEOIS, Corinne BOURMAUD, Stéphanie DA COSTA, Patricia LEHAY, Nathalie LELIEVRE, Lucile MANZANO, Cyrienne MAUROUARD, Hélène MONDIOT, Mathilde MORIN, Marianne MULOT, Sandra NICOLAÏ, Christelle RANTY, Sylvie REINE, Céline SAUNIER, Céline DEPARDIEU, Angélique THOMAS, Sandrine VERET

Agents d'entretien

Valérie ETIENNE, Audrey BILLEREAU, Julie BESELGA, Florence CHOPINEAU, Manuela CAMPELO, Valérie COQUILLAT, Ashot GADAEV, Béatrice PARIS, Charlène SCHEEPERS, Nathalie MONIOT
PEC 20h: Colette BOURGEOIS

Agents d'entretien sur 2 services

Vijitha BALARAJAH, Stéphane CLEMENT, Christelle GAUDIN, Thierry MAROIS, Catherine NOIRET, Maité VITREY, E. PIERRE-JUSTIN

Logistique

Laurence GAUDRY

**Restauration Scolaire et
entretien
Maryline CARRE – Référente**

Agents de restauration

Géraldine BERTHIER, Martine DUPONT, Bernadette FOURNIER, Marie-Subaxana FRANCIS, Nathalie GIRAULT, Christine GILBERT, Nathalie HEVIN

**Florence LABBE – Référente
Agents de restauration**

Tom BECK, Karine DOGE, Nadia PETEL, Virginie RAIMBAULT, Karinkely RENARD, Christine RIBEIRO, Laurence SARRAZY

Agents pour la sécurité des écoles

Vijitha BALARAJAH, Stéphane CLEMENT, Christelle GAUDIN, Thierry MAROIS, Josiane MARTIN, Océane MONIOT, Catherine NOIRET, Maité VITREY

Agents en charge de l'aide aux devoirs

Omella MAFOUTA, Eric PERILLAT, Safia OUARAG, X

**Sophie BLONDEAU-
Référente Administrative
ALSH**

**Coordonnatrice ALSH
Sonia SIBOURD**

Animateurs-trices

Lisa ADOUL, Christelle CARRARA, Valérie DE LA HAMMAIDE, Sandra DOS SANTOS, Angéla GAUGOIN, Maxime GILLE, Mélinda OUATAH, Virginie PEREZ, Mohamed ZAROILI,

**Coordonnatrice Péri-scolaire
Armelle SIDOLI**

Animateurs-trices

Delphine ASSELINEAU, Ophélie BERNIAU, Magalie BOYER, Justine BRONDEAU, Natacha DARDONVILLE, Frédérique GAVENS, Sandrine JIREAU, Amandine MOULIN, Elsa Pierre-JUSTIN, Malorie VIGGIANO



Politique Education, Sports et Jeunesse

**Directeur Général Adjoint des Services
Florent DE WILDE**

**Responsable Sports
Loïc MARTINEZ**

Marie-Christine DUKACZ
Assistante administrative

Jean-Louis ALLANIC
*Assistant administratif et gestion
des équipements sportifs*

**Coordinateur équipements sportifs
Christophe AMBONVILLE**

*Agents d'entretien technique et
gardiens*

Bertrand CHAGNOUX
Saïd GADAEV
Philippe PRETRE
Philippe GAILLET
Rémi VANNIER

**Responsable Stade Nautique
Jean-Christophe BROUSSOL**

Maîtres Nageurs Sauveteurs

Babacar DIOP
Alison FAUCHARD
Alexandre COYEAUD
Nils MASSICARD
Antoine ROMILLY
X

Agents d'accueil et d'entretien

Bernadette DIOP
X
X

**Coordonnateur
Animations et Educations Sportives
Mathieu POTAU**

Animateurs et éducateurs sportifs

Noël ALVAREZ
Fahima DERRADJ
Arnaud FETIS
Philippe DA COSTA
Loïc FOISNEAU
David TROGNON
Tristan VILLOING



**Politique Citoyenneté, Participation,
Animations Locales et Accueil du Public**

**Directeur Général Adjoint des Services
Florent DE WILDE**

**Responsable
Animations Locales et
Citoyenneté
Céline CIZEAU-DARGENT**

*Assistante
administrative et
Chargée du courrier*
Pascale MILLET

Carrousel
Nathalie PELAGE

**Réservations de salles – débits de
boisson temporaires**
Sabrina BOUZRAA
Barbara CAVALHEIRO
Marie-Josèphe LECHAT-SUPLISSON
(rempl.)

**Animations Locales – Marchés –
Occupation commerciale du domaine
public**
Christophe MICHAUT

Citoyenneté
Nelly DIGAS
Chargée de missions

Distributions - Livraisons
Christophe DELERIN

**Responsable
Accueil Public et Démarches
Administratives
Nathalie DA COSTA**

Mairie annexe d'Arrabloy
Marie-Josèphe LECHAT-SUPLISSON
Barbara CAVALHEIRO
(rempl.)

**Etat civil – Cimetière – Elections
CNI-Passeport – Démarches
administratives diverses**

Agents d'accueil
Juliette DOHIN, Brigitte BONGIBAULT,
Barbara CAVALHEIRO, Sophie
PERROT, Karine RICARD, Delphine
DEVIENNE, Aïcha MAZZANTI, x

Accueil du Centre Administratif
Laurence DESPLANCHES
Pascale MILLET (rempl.)

Police municipale

Maire
Francis CAMMAL

Directeur Général des Services
Laurent VENIN

Responsable de la Police Municipale
Daniel PLY
Chef de poste
Responsable CSU

Chef de brigade 1
BCP Maxime DUBOIS
(gestion opérationnelle)

BCP Sébastien LE CORRE
(gestion armurerie + chiens catégories 1&2)
G/B Sébastien ESTEVES (01/06)
BCP Sébastien D'HULST
(VL abusifs)
G/B Renaud NOLLEZ

Chef de brigade 2
BCP Eric CORROYEZ

BCP Yannick CHEVALLOT
(Police funéraire + logiciel)
BCP Stéphane HENRY (GTPI)
BCP Grégory TEYSSIER

Agents de Surveillance de la Voie Publique
(ASVP) – Opérateurs CSU
Référent : Thomas DELAFOY

Amélie GREUIN
Nadia HIEST
Romain STERLE (01/06)



COMMUNICATION

